

**RESTAURO E RISANAMENTO CONSERVATIVO DELL'EX CASA CARRI**

PER LA REALIZZAZIONE DEI NUOVI SPAZI SOCIO-ASSISTENZIALI DELL'ADIACENTE STRUTTURA "CASA INSIEME"

---

**03\_ DOCUMENTAZIONE FOTOGRAFICA**



Progettista:

**BISI & MERKUS STUDIO ASSOCIATO – Arch. Fausto Bisi**

Vicolo Trivelli, n.6 (RE)

42121 - Reggio Emilia

***Dicembre 2025***

**RELAZIONE FOTOGRAFICA GENERALE**

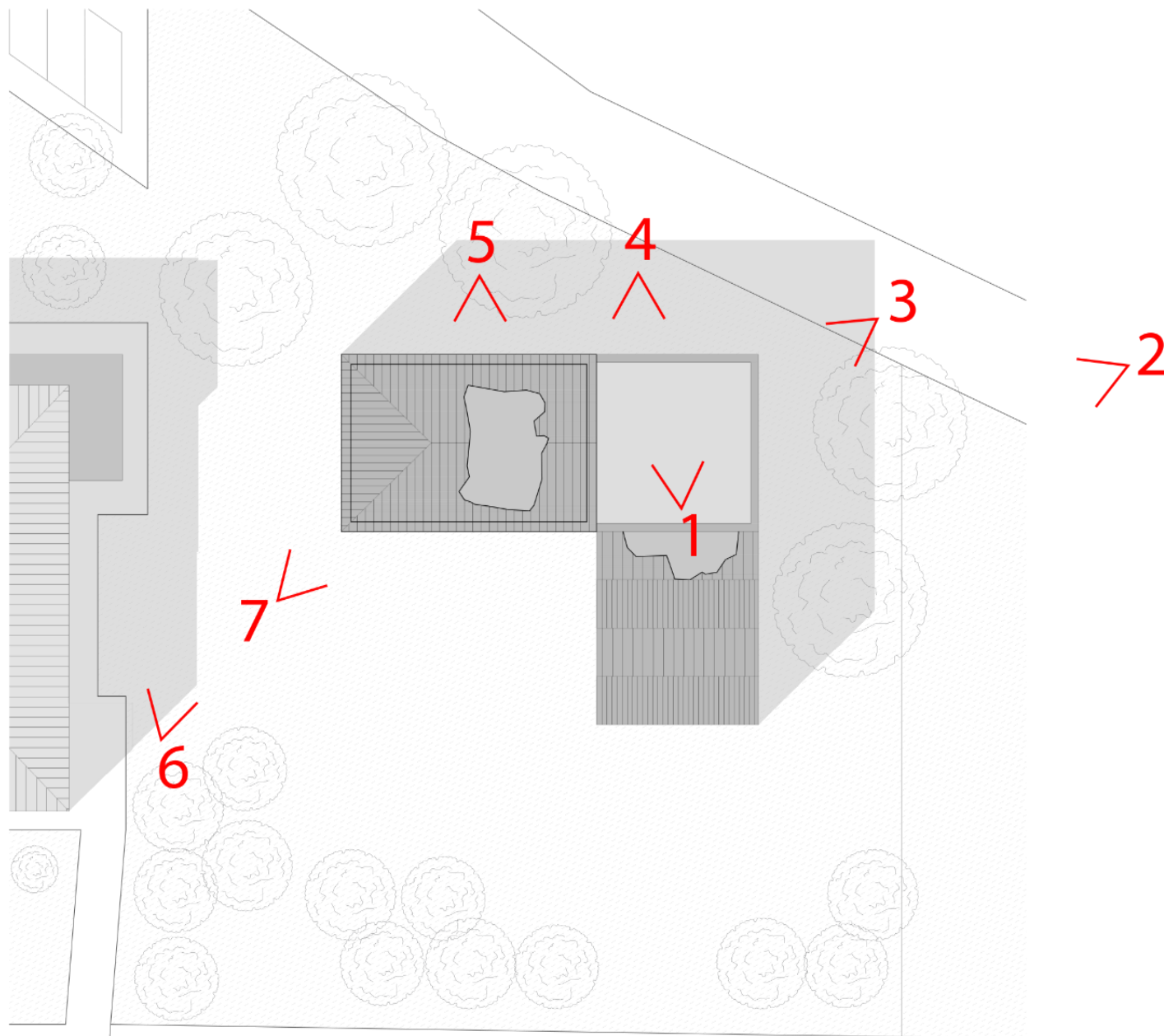

*Punti di presa fotografici*



*Figura 1. Particolare delle strutture della stalla/fienile prima del collasso complessivo: in primo piano la struttura della volta con laterizi in foglio (luglio 2007)*



*Figura 2a. Il fianco Ovest della parte produttiva prima dei collassi strutturali (luglio 2007)*





*Figura 2b. Il fianco Ovest della parte produttiva dopo i primi collassi strutturali (novembre 2011)*



*Figura 3a. Il fianco Ovest della parte produttiva dopo la posa dei puntelli per i collassi strutturali (maggio 2016)*





*Figura 2c. Il fianco Ovest della parte produttiva oggi, dopo i crolli strutturali (febbraio 2024)*



*Figura 3b. Il collasso strutturale della stalla (febbraio 2024)*





*Figura 4. Particolare dei pannelli in foglio e della suo mancante ammorsamento al pilastro di due teste (luglio 2007)*



*Figura 5. Particolare della ringhiera del terrazzo realizzato in facciata della parte residenziale del complesso colonico (luglio 2007)*





*Figura 6. Il fianco Est della parte residenziale dopo in cui verrà costruito il passaggio coperto per il collegamento tra l’RSA “Casa Insieme” e la struttura oggetto d’intervento (febbraio 2024)*



*Figura 7. Il fianco Est della parte residenziale (febbraio 2024)*

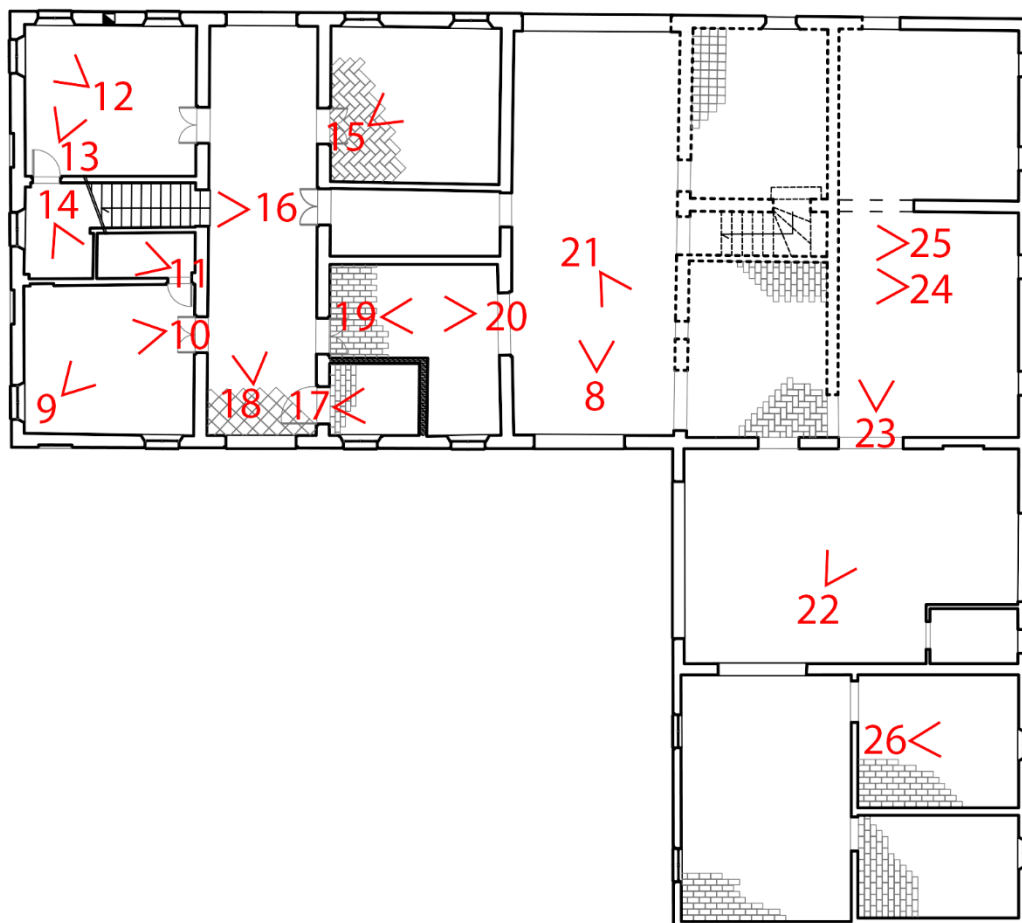

*Punti di presa fotografici\_ piano terra*





*Figura 8. Particolare della porta morta con l'impalcato composto da travi, travetti e tavelle da piano (luglio 2007)*



*Figura 9. Piano terra parte residenziale\_ cucina (luglio 2007)*



*Figura 10. Piano terra parte residenziale\_ cucina (luglio 2007)*



*Figura 11. Piano terra parte residenziale\_ sottoscala (luglio 2007)*





*Figura 12. Piano terra parte residenziale\_ cucina nell'angolo sud-est (luglio 2007)*



*Figura 13. Piano terra parte residenziale\_ cucina nell'angolo sud-est (luglio 2007)*



*Figura 14. Piano terra parte residenziale\_ sottoscala (luglio 2007)*



*Figura 15. Piano terra parte residenziale\_ sala da pranzo (luglio 2007)*





*Figura 16. Piano terra parte residenziale\_ scala (luglio 2007)*

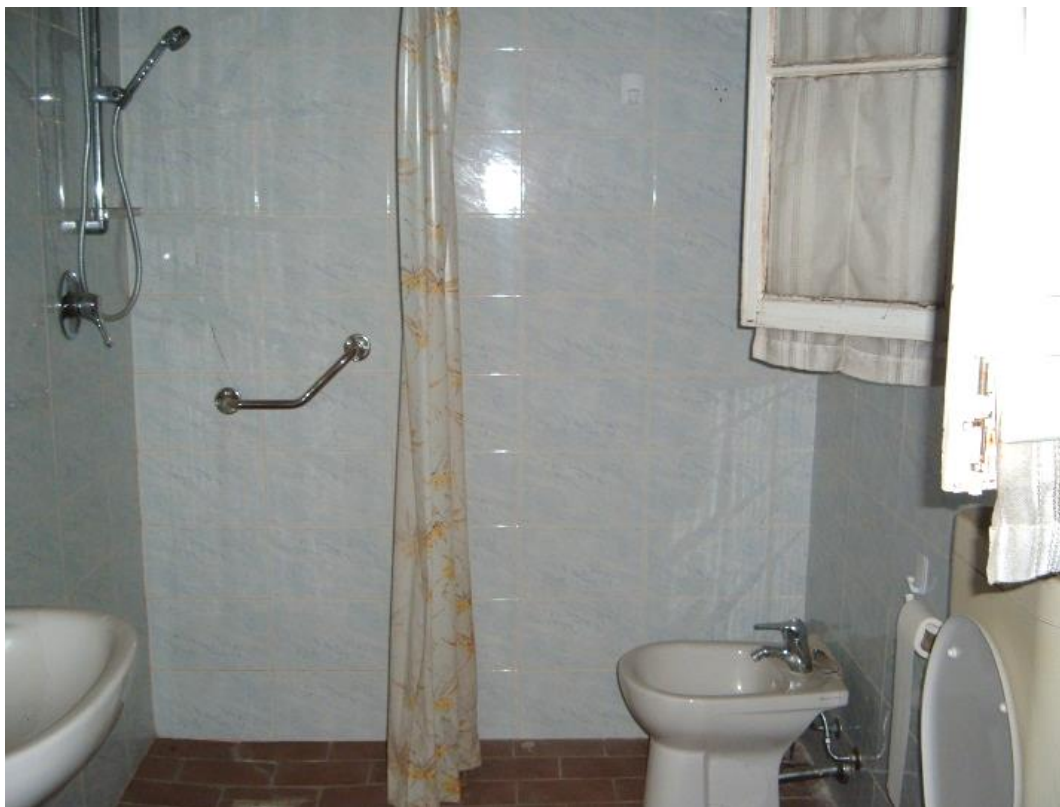

*Figura 17. Piano terra parte residenziale\_ bagno (luglio 2007)*



*Figura 18. Piano terra parte residenziale\_ ingresso (luglio 2007)*



*Figura 19. Piano terra parte residenziale\_ cantina (ottobre 2008)*





*Figura 20. Piano terra parte residenziale\_ cantina (ottobre 2008)*



*Figura 21. Piano terra parte produttiva\_ porta morta (ottobre 2008)*





*Figura 22. Piano terra\_ porticato di collegamento tra la parte produttiva e il basso comodo (dicembre 2008)*



*Figura 23. Piano terra\_ stalla (dicembre 2008)*





Figura 24. Particolare della composizione del piano\_ stalla (dicembre 2008)



Figura 25. Particolare della struttura\_ stalla (dicembre 2008)



Figura 26. Piano terra basso comodo\_ cantina (dicembre 2008)



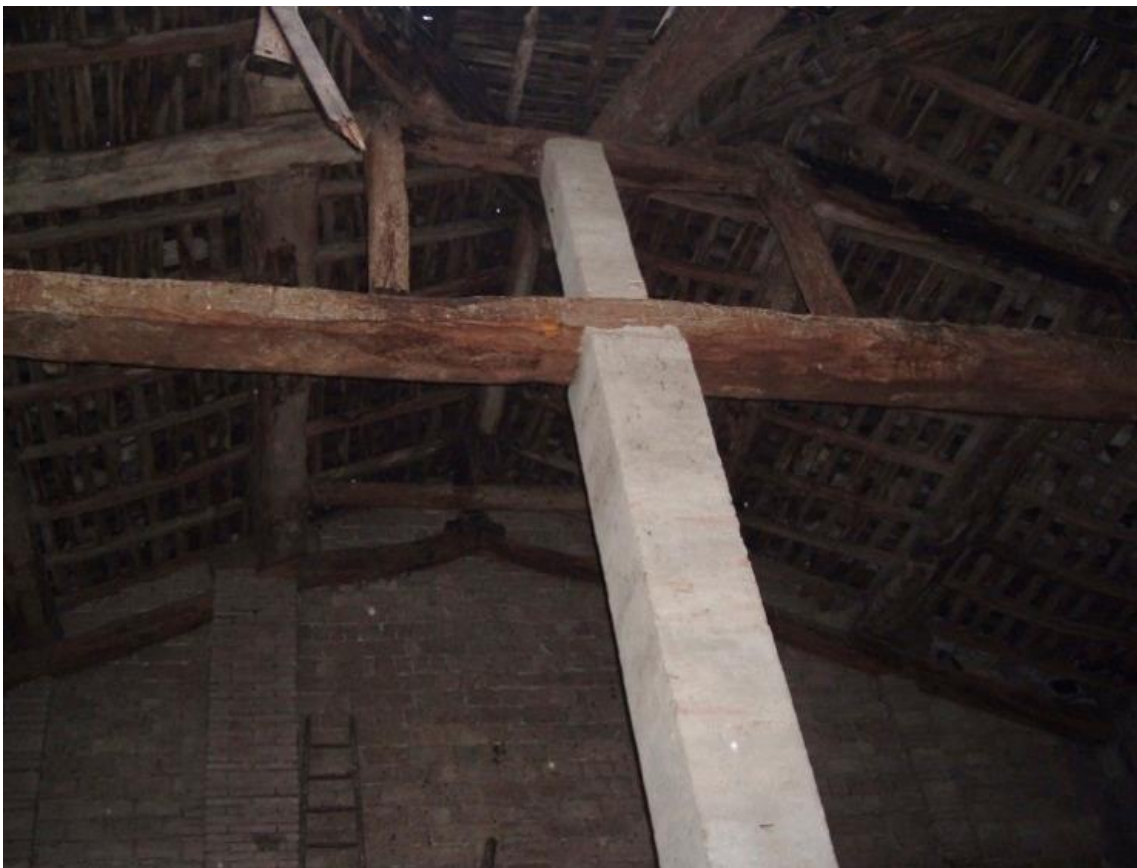
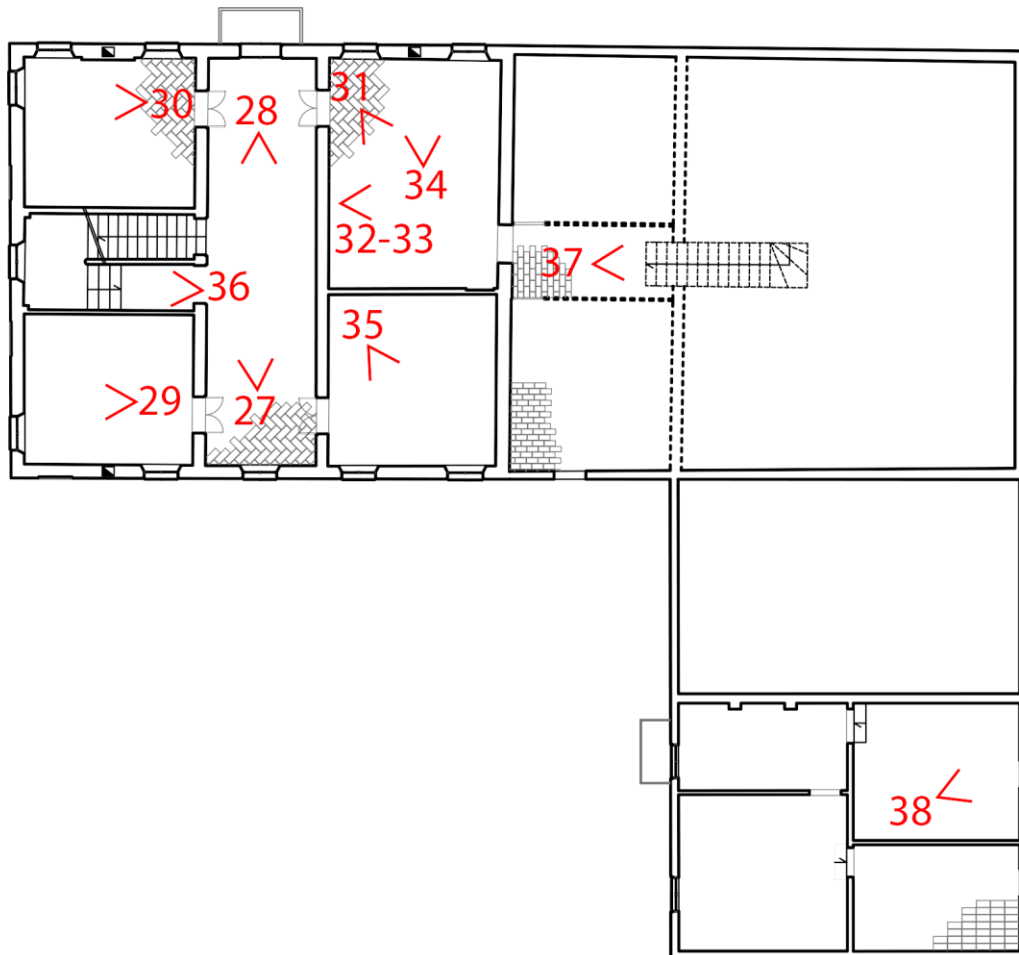

*Punti di presa fotografici\_ piano primo*



*Figura 27. Piano primo parte residenziale\_ corridoio (luglio 2007)*



*Figura 28. Piano primo parte residenziale\_ corridoio (luglio 2007)*





*Figura 29. Piano primo parte residenziale\_ camera (luglio 2007)*



*Figura 30. Piano primo parte residenziale\_ camera (luglio 2007)*



*Figura 31. Piano primo parte residenziale\_ camera (luglio 2007)*



*Figura 32. Piano primo parte residenziale\_ particolare decorazione (luglio 2007)*





*Figura 33. Piano primo parte residenziale\_ particolare decorazione (luglio 2007)*



*Figura 34. Piano primo parte residenziale\_ camera (luglio 2007)*



*Figura 35. Piano primo parte residenziale\_ camera (luglio 2007)*



*Figura 36. Piano primo parte residenziale\_ vano scala (luglio 2007)*





*Figura 37. Scala per locali sopra la porta morta (dicembre 2008)*



*Figura 38. Piano primo basso comodo\_ camera (dicembre 2008)*

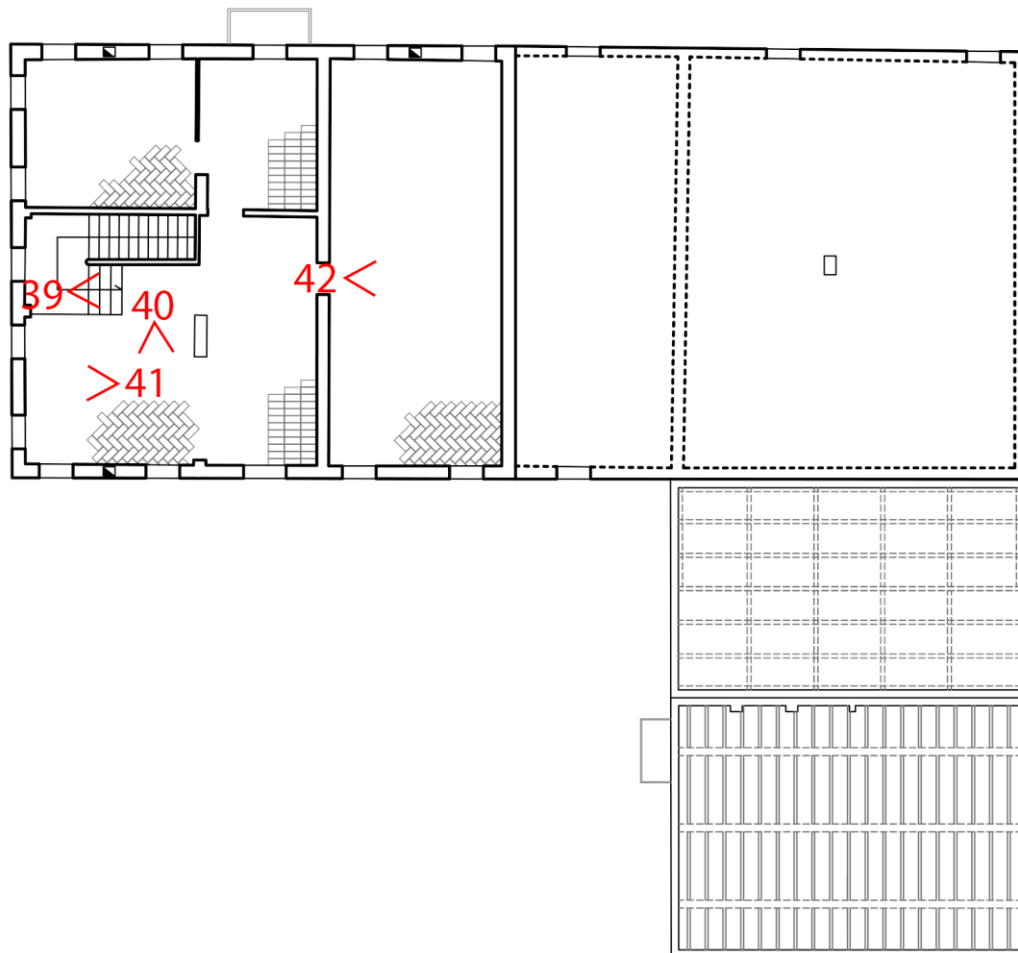

*Punti di presa fotografici\_ piano secondo*





*Figura 39. Piano sottotetto parte residenziale\_ scala (ottobre 2008)*



*Figura 40. Piano sottotetto parte residenziale (ottobre 2008)*





*Figura 41. Piano sottotetto parte residenziale (ottobre 2008)*



*Figura 42. Piano sottotetto parte residenziale (ottobre 2008)*



**FOCUS SITUAZIONE DELLO STATO DI CONSERVAZIONE AGGIORNATO**







Figura 43. Vista dall'alto dei crolli (Settembre 2024)

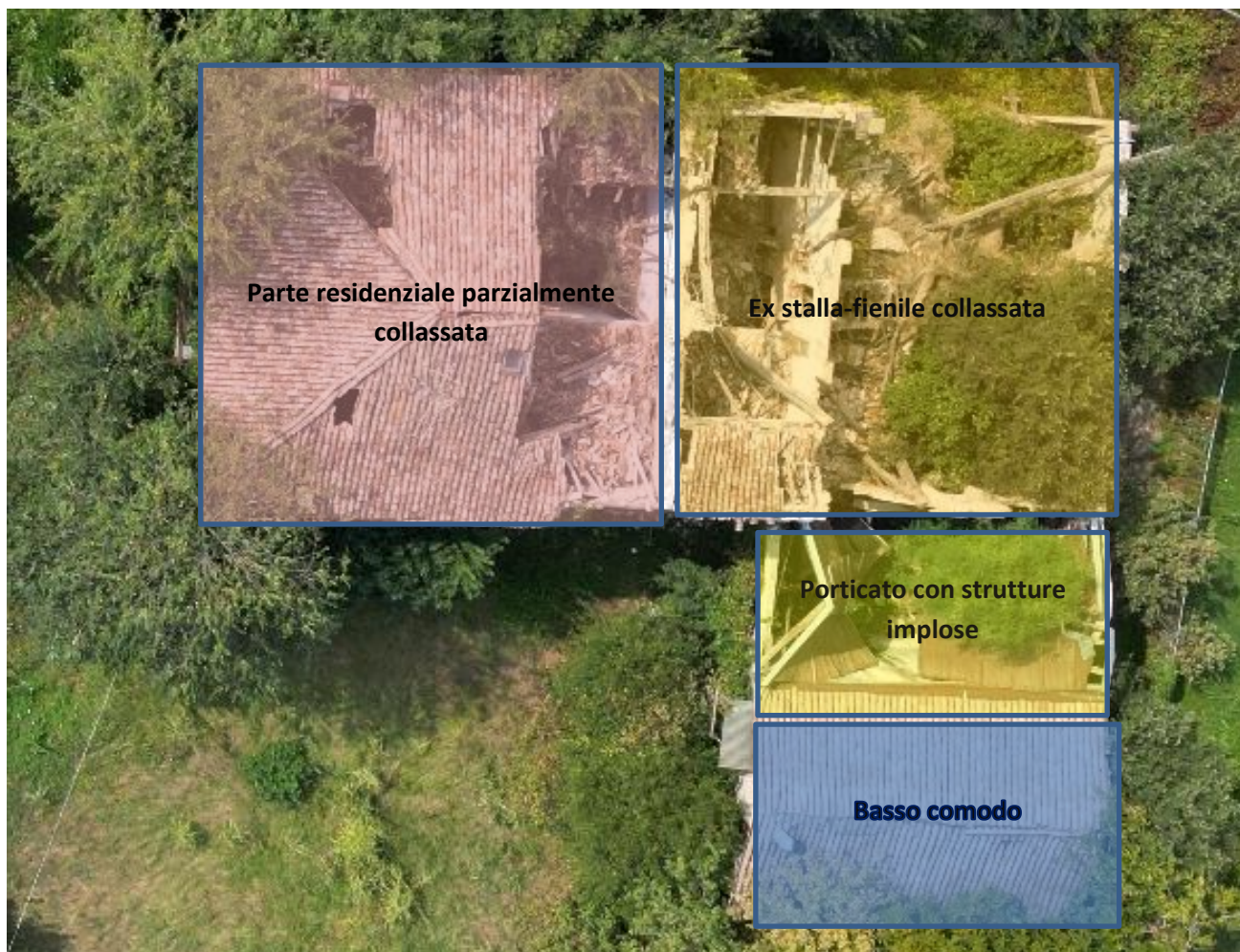
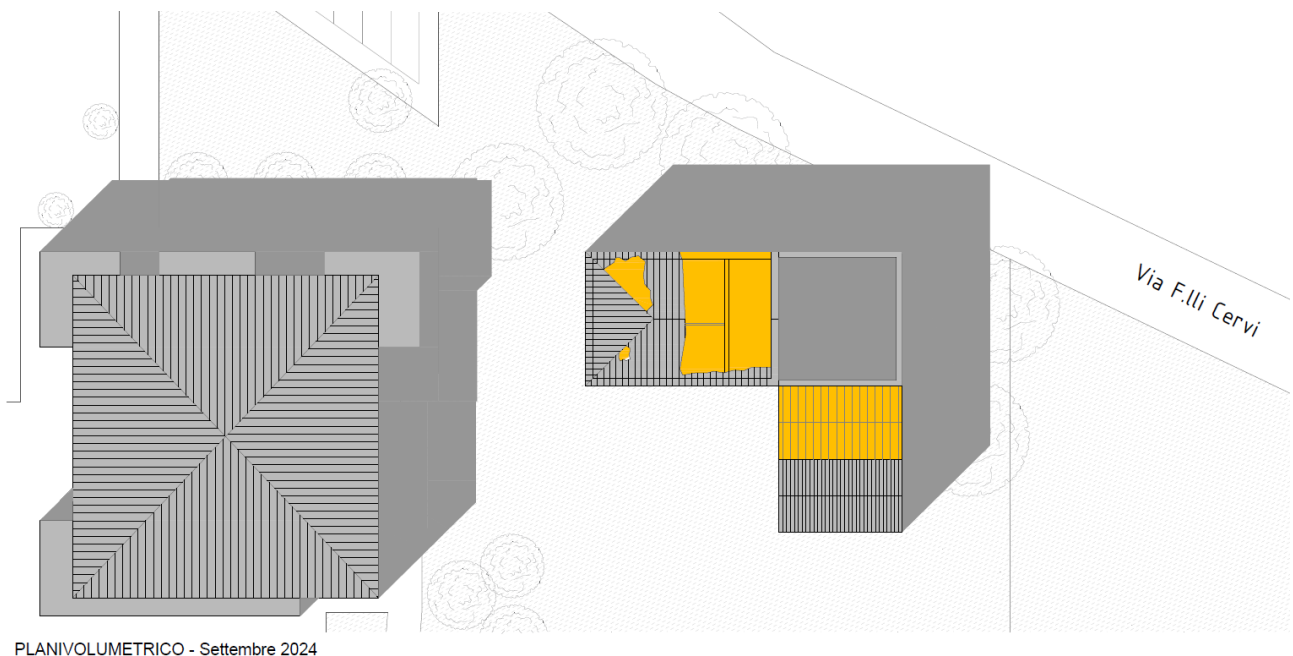

PLANIVOLUMETRICO - Settembre 2024

Figura 44. Planimetria dei crolli





*Figure 45 e 46. Vista del porticato fra la crollata stalla e il basso comodo con le strutture implose*





*Figure 47 e 48. Il basso comodo con la muratura in foglio prossimo al collasso*





*Figura 49. La parete crollata della residenza*



*Figura 50. Dettaglio della parte residenziale*





*Figure 11 e 52. Il porticato del collegamento imploso*





*Figura 53 e 54. Particolari della parte residenziale crollata*





*Figura 55. I crolli nella ex stalla-fienile*



*Figura 56. Particolare i crolli nella ex stalla-fienile*